

### Plankarta för upphävande skala 1:1000 (A2)

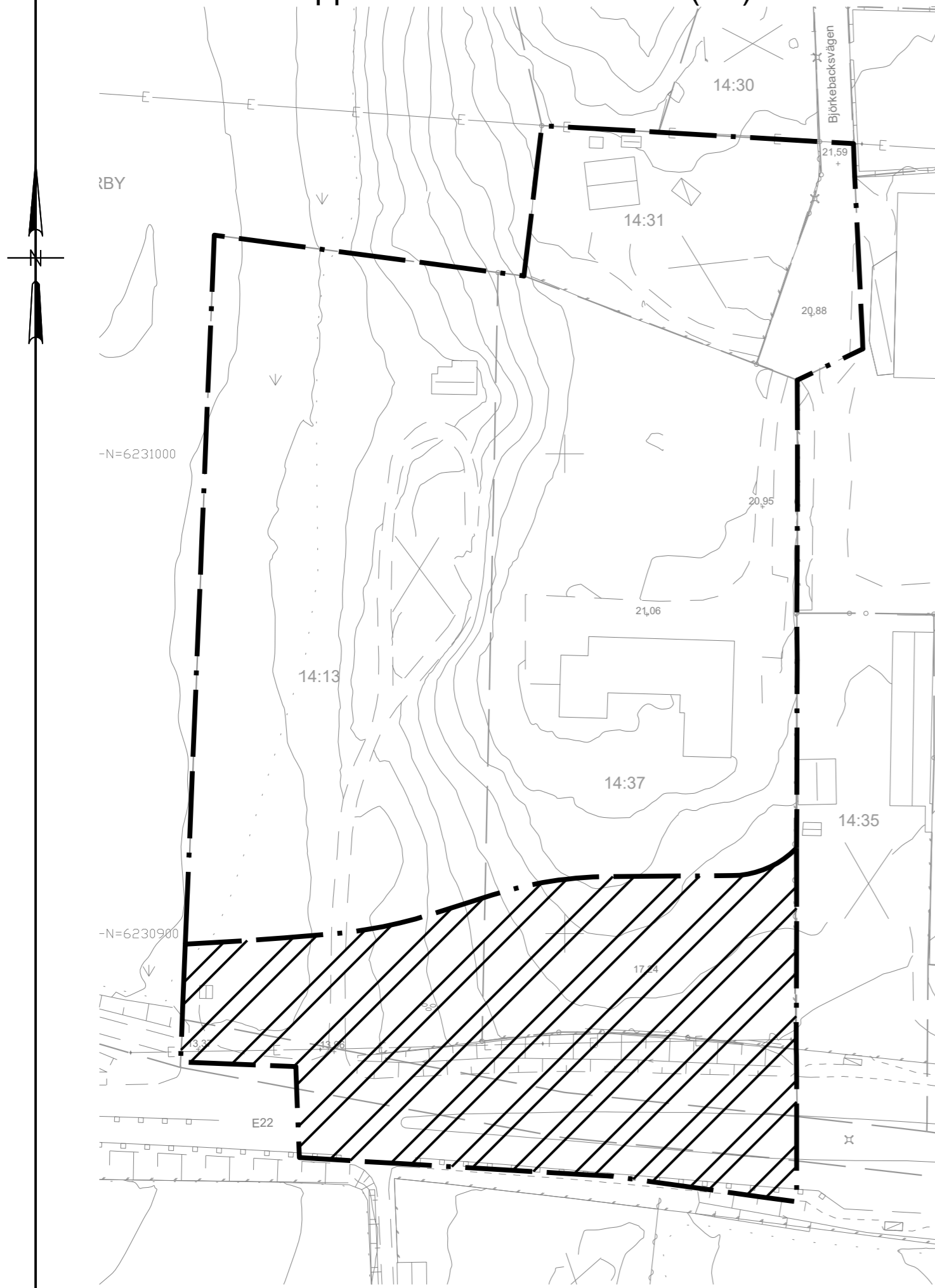

#### GRUNDKARTANS BETECKNINGAR

- Fastighetsgräns
- Kvarterigräns
- RONNEBY 111
- Vierydsvägen
- Byggnader
- Staket
- Häck
- Stenmur
- Stodmur
- Slant
- Väg
- Ägostagsgräns
- Nivåkurvor
- Avvägd höjd
- Lovskog

Grundkartan är upprättad genom fotogrametisk kartering, flyghöjd 1000 m  
 Uppdaterad av Metria AB 2023-08-14 av MD  
 Referenssystem: plan Sweref 99 15 00, höjd RH 2000

### Illustration av upphävande i gällande byggnadsplan

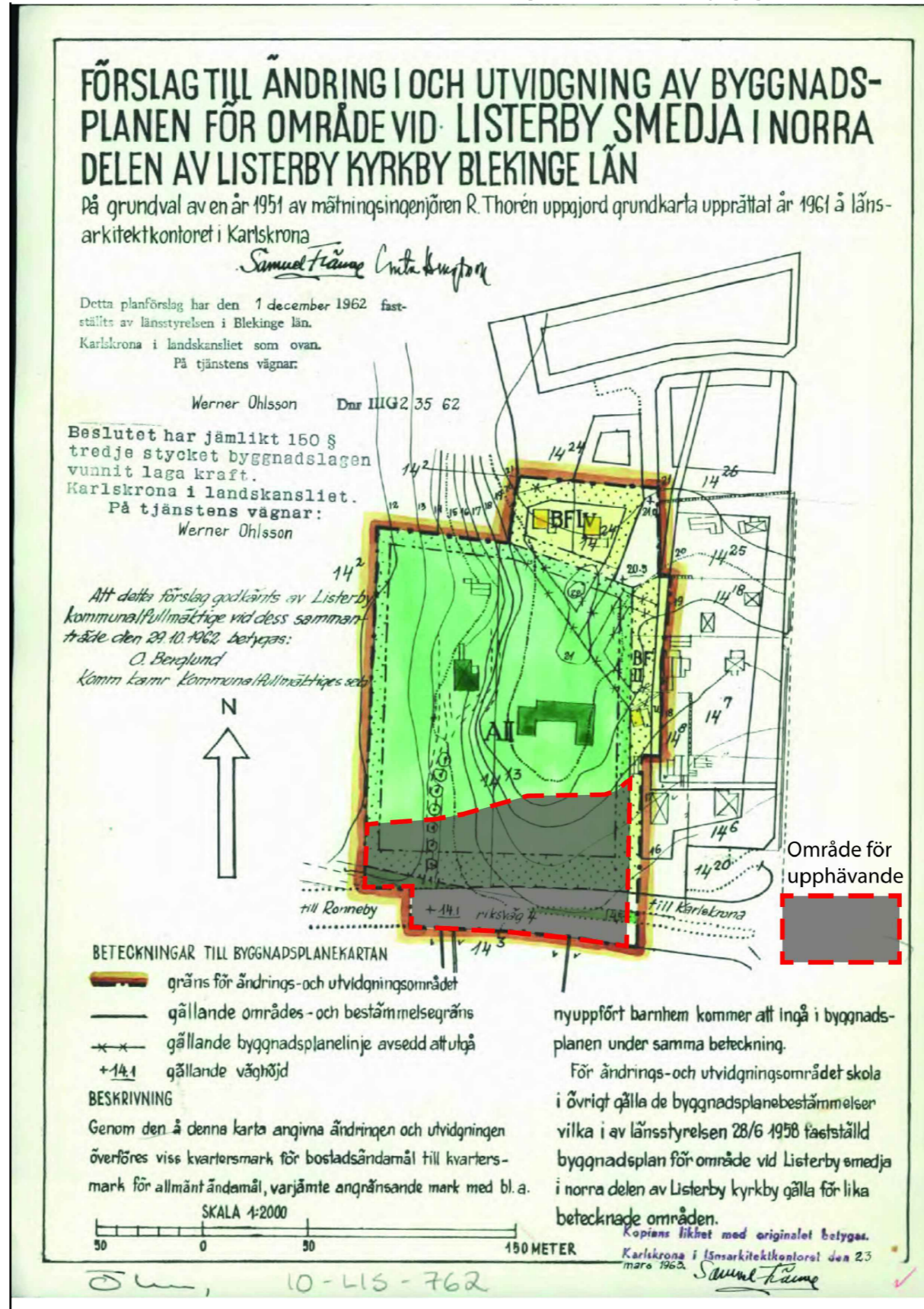

## Listerby 14:13 m.fl., upphävande för del av byggnadsplan 175

### PLANBESTÄMMELSER

Följande gäller inom områden med nedanstående beteckningar. Endast angiven användning och utformning är tillåten. Där beteckning saknas gäller bestämmelsen inom hela planområdet.

### GRÄNSBETECKNINGAR

--- Planområdesgräns

### ILLUSTRATIONER

Planområde som avses upphävas

### Orienteringskarta

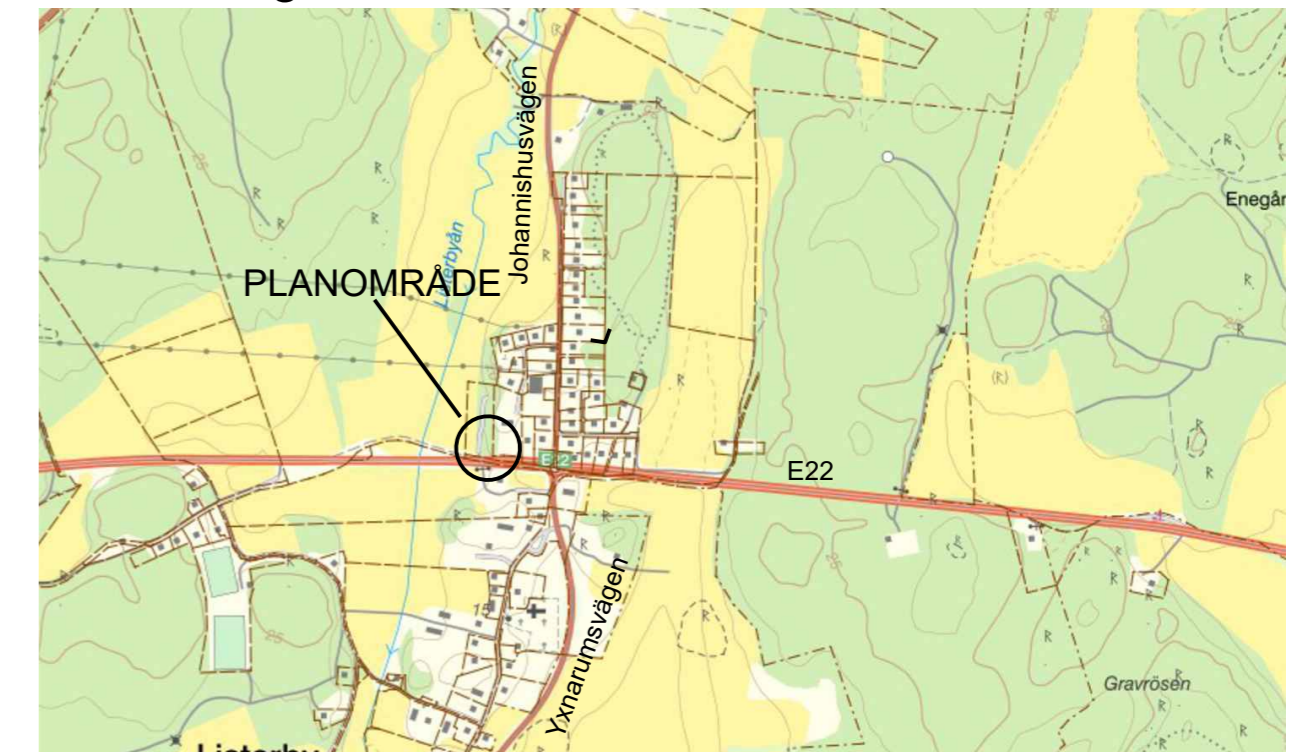

BFS 2020:5

Till planen hör: Planbeskrivning Fastighetsförteckning		Undersökning om betydande miljöpåverkan Samrådsredogörelse	
Upphävande för del av Byggnadsplan för Listerby 14:13 m.fl.			Lagakrafthandling
	Beslutsdatum	Instans	
	2023-09-11		
	Antagande	KS	
	2023-12-05		
Upprättad 2023-08-15	Reviderad 2023-10-31	Laga kraft	
		2024-01-03	
		Datum för uppstart	
		2023-02-14	
Victoria Eklund Planarkitekt	Helena Revelj Stadsarkitekt	Diarienummer	
		KS 2023/114	
Skala 1:1000 (A2)		175	